



NORMA DE PROCEDIMENTO – IPEM Nº 026

Tema:	Processo de verificação de acompanhamento em instaladoras de gás natural veicular (GNV)				
Emitente:	Instituto de Pesos e Medidas do Estado do Espírito Santo – IPEM/ES				
Sistema:	-			Código:	-
Versão:	01	Aprovação:	Instrução de Serviço nº 058 / 2018	Vigência:	15/06/2018

1. OBJETIVOS

- 1.1 Definir os procedimentos aplicáveis à rotina de verificação de acompanhamento em instaladoras de gás natural veicular (GNV).

2. ABRANGÊNCIA

- 2.1 Gerência da Qualidade do IPEM/ES.

3. FUNDAMENTAÇÃO LEGAL

- 3.1 Portaria n.º 091, de 12 de março de 2007.

4. DEFINIÇÕES

- 4.1 Portal RBMLQ - local onde se trocam informações e conhecimento via Web, entre o Inmetro e os Órgãos Conveniados da RBMLQ (Rede Brasileira de Metrologia Legal e Qualidade).

5. UNIDADES FUNCIONAIS ENVOLVIDAS

- 5.1 Gerência da Qualidade (GQUAL).



6. PROCEDIMENTOS

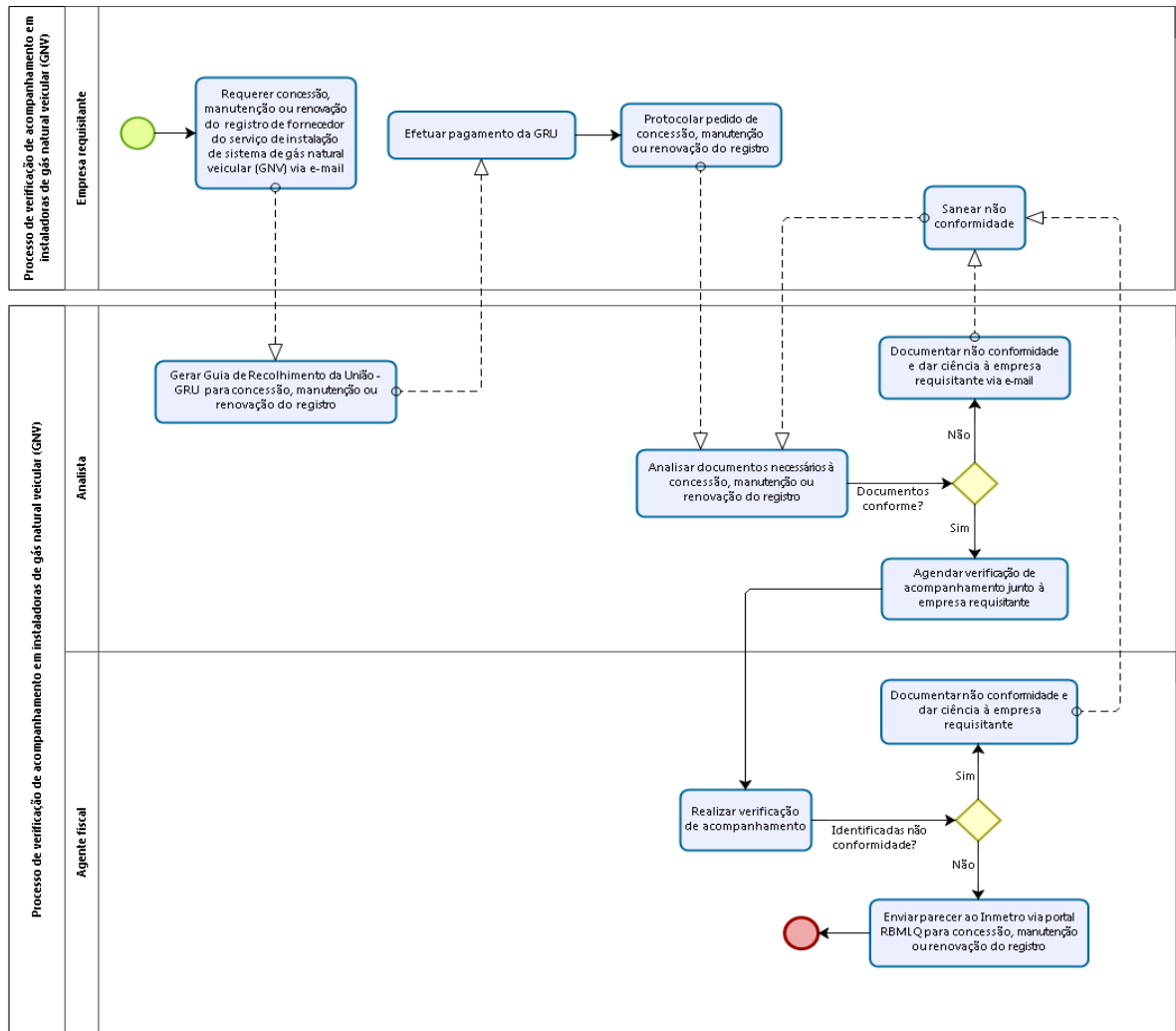



7. INFORMAÇÕES ADICIONAIS

7.1 As orientações sobre como realizar as atividades descritas neste procedimento estão no Manual de verificação de acompanhamento em instaladores de gás natural veicular disponível em Intranet IPEM/ES (<https://sistemas.es.gov.br/ipem/sqa>), conteúdo interno.

8. ASSINATURAS

EQUIPE DE ELABORAÇÃO:	
Mariana Gomes Furieri Analista de Suporte de Gestão, Metrologia e Qualidade.	Natalia Colombo de Souza Agente Fiscal de Gestão, Metrologia e Qualidade.
Carlos Lourenço Danielli Nogueira Analista de Suporte de Gestão, Metrologia e Qualidade.	Hingrid Stephany Gomes Leonel Analista de Suporte de Gestão, Metrologia e Qualidade.
Elaborado em 05/06/2018	
APROVAÇÃO:	
Gabriela Mozeli Machado Gerente da Qualidade – Respondendo.	Marcelo Freitas Ladeia Diretor Técnico.
Amarildo Selva Lovato Diretor Geral.	Aprovado em 08/06/2018