



NORMA DE PROCEDIMENTO – IPEM/ES Nº 018

Tema:	Processo de verificação e fiscalização metrológica em balanças médias e rodoferroviárias				
Emitente:	Instituto de Pesos e Medidas do Estado do Espírito Santo – IPEM/ES				
Sistema:	-			Código:	-
Versão:	01	Aprovação:	Instrução de Serviço nº 041 / 2018	Vigência:	30/05/2018

1. OBJETIVOS

- 1.1 Definir os procedimentos aplicáveis à padronização do processo de verificação e fiscalização metrológica em balanças médias e rodoferroviárias.

2. ABRANGÊNCIA

- 2.1 Gerência de Instrumentos do IPEM/ES.

3. FUNDAMENTAÇÃO LEGAL

- 3.1 Resolução Conmetro nº 11 de 12 de outubro de 1988;
3.2 Portaria Inmetro nº 236 de 22 de fevereiro de 1994;
3.3 Portaria Inmetro nº 101/95;
3.4 Portaria nº 261 de 30 de dezembro de 2002;
3.5 Portaria Inmetro nº 149 de 4 de setembro de 2003;
3.6 Portaria Inmetro nº 166 de 17 de maio de 2007;
3.7 Norma NIE-DIMEL-084;
3.8 NIE-DIMEL-085;
3.9 Norma NIE-DIMEL-014.

4. DEFINIÇÕES

- 4.1 Verificação periódica - verificação subsequente de um instrumento de medição efetuada periodicamente em intervalos de tempo especificados e segundo procedimentos fixados por regulamentos;
- 4.2 Verificação após reparo - procedimento realizado após verificação periódica, a qualquer tempo, a pedido do usuário, ou após reparo de instrumento reprovado em verificação anterior e nos casos em que haja obliteração (destruição total ou parcial) da marca de verificação;
- 4.3 Marca de verificação - marca colocada sobre o instrumento de medir ou medida materializada certificando que foi efetuada a verificação e que o instrumento satisfaz aos ensaios da verificação;
- 4.4 Verificação inicial - processo no qual, antes de ser instalado e/ou utilizado, o instrumento com portaria emitida é submetido à verificação inicial por um órgão



delegado do INMETRO. Esse processo na maioria das vezes ocorre ainda nas dependências do fabricante ou importador;

4.5 Fiscalização de instrumentos - rotina fiscal executada simultaneamente à verificação periódica e verificação após reparo, ou a qualquer tempo (Ação Fiscal Exclusiva), motivada por reclamação de consumidor ou iniciativa do próprio órgão;

4.6 TO - Termo de Ocorrência.

5. UNIDADES FUNCIONAIS ENVOLVIDAS

5.1 Gerência de Instrumentos (GINST).



6. PROCEDIMENTOS

6.1 Verificação Inicial

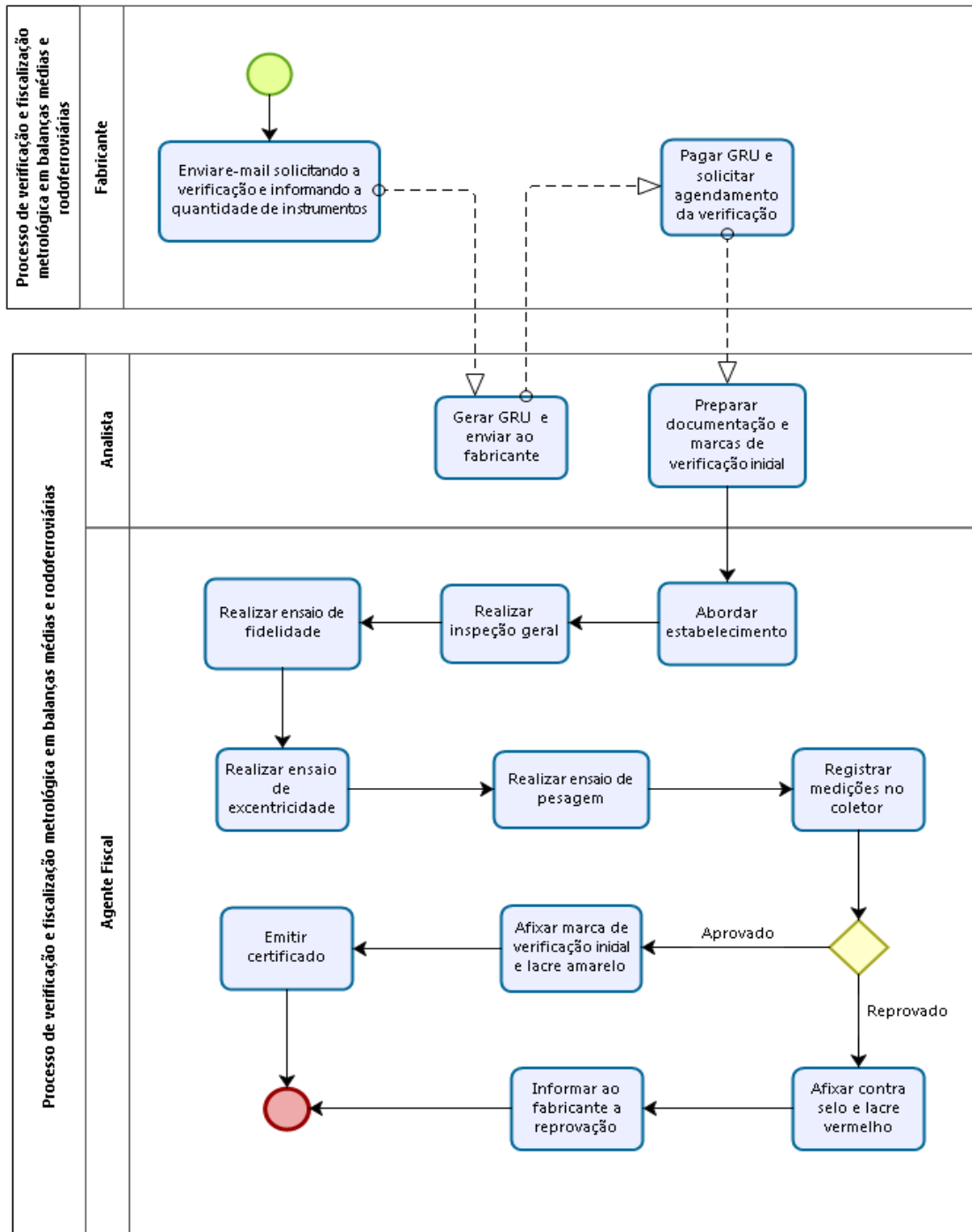



6.2 Verificação Periódica e Após Reparo

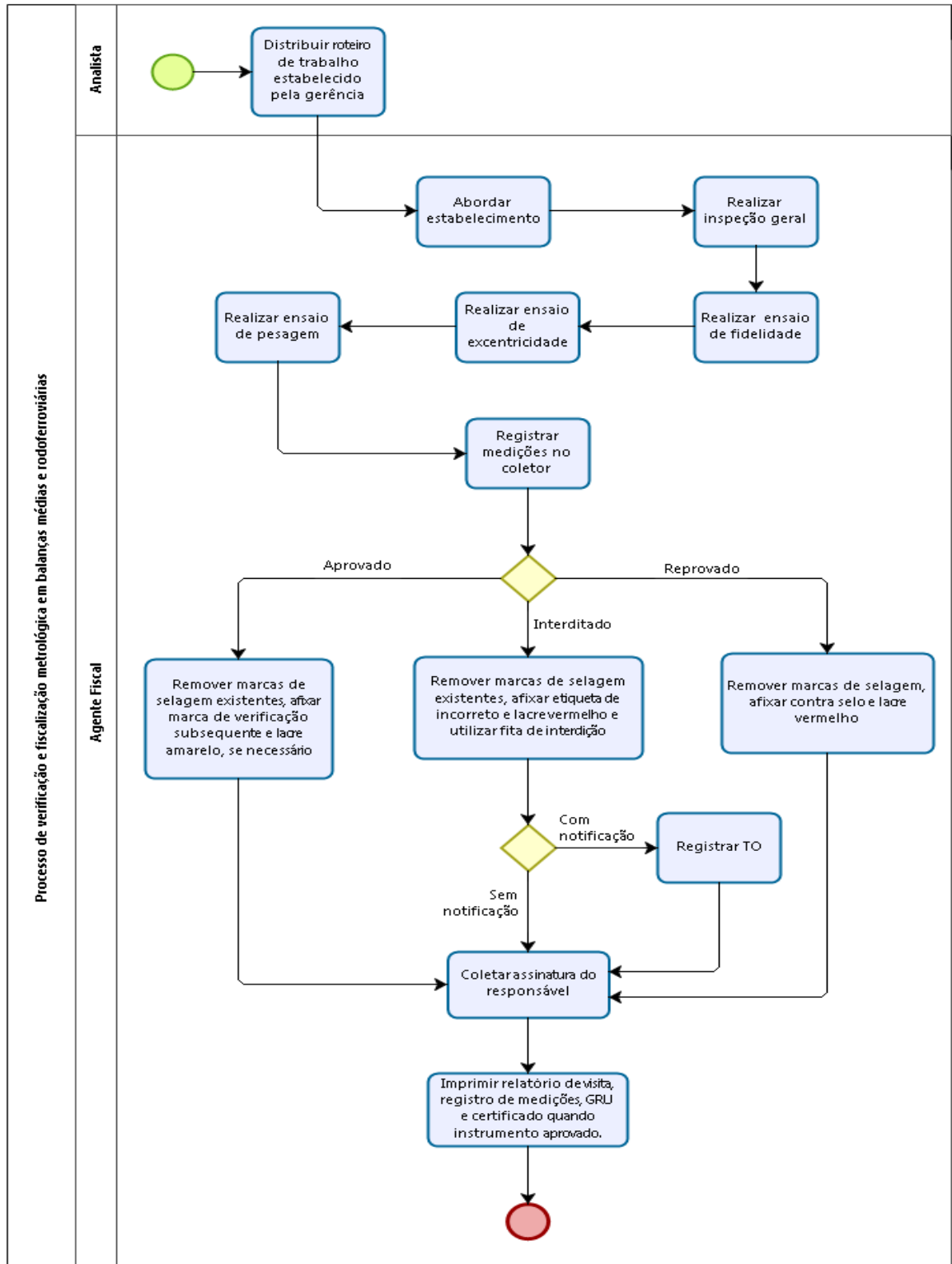



6.3 Fiscalização

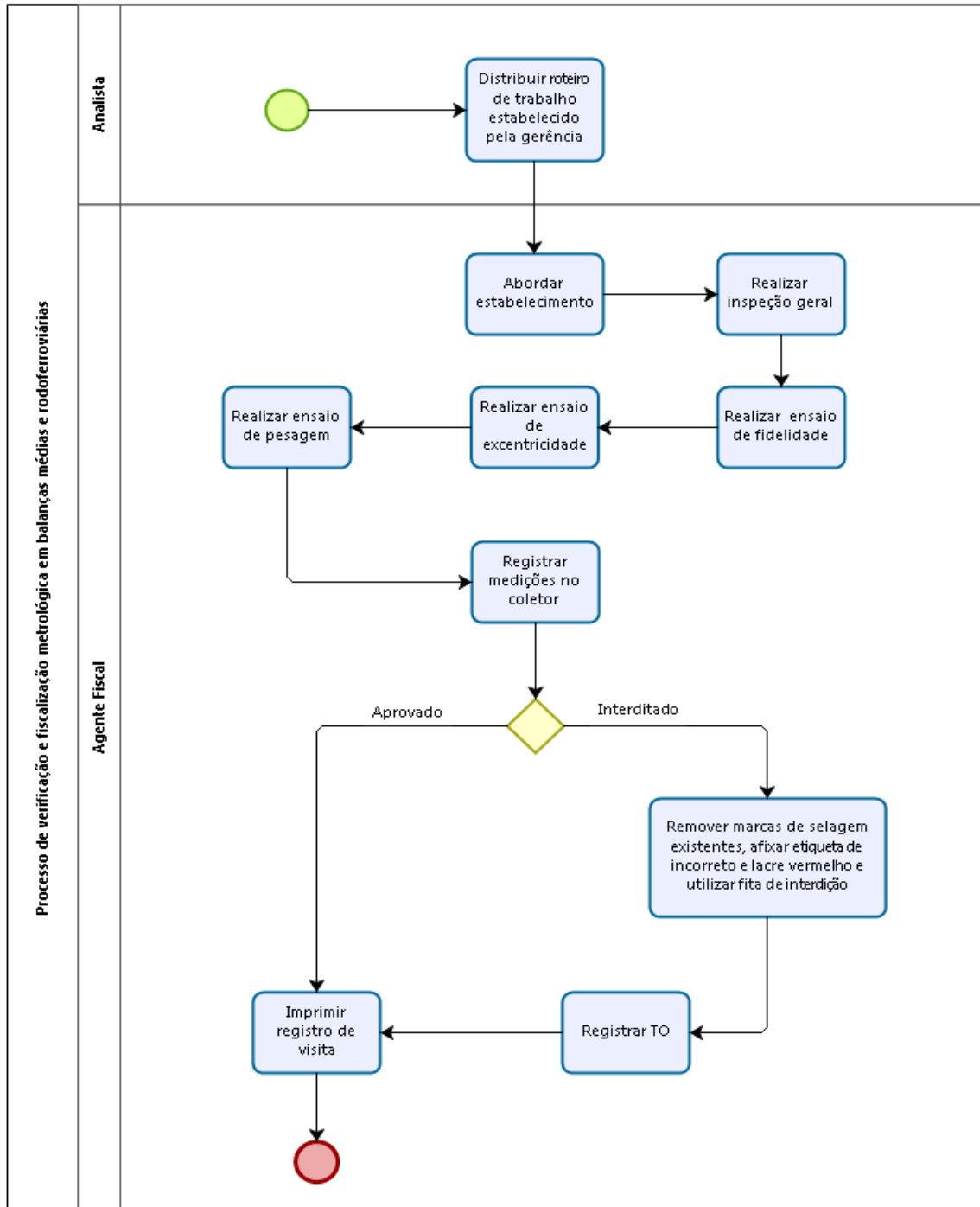



7. INFORMAÇÕES ADICIONAIS

- 7.1 As orientações sobre como realizar as atividades descritas neste procedimento estão no Manual de verificação e fiscalização metrológica em balanças médias e rodoferroviárias disponível em Intranet IPEM/ES (<https://sistemas.es.gov.br/ipem/sqa>), conteúdo interno.

8. ASSINATURAS

EQUIPE DE ELABORAÇÃO:	
Mariana Gomes Furieri Analista de Suporte de Gestão, Metrologia e Qualidade.	Natalia Colombo de Souza Agente Fiscal de Gestão, Metrologia e Qualidade.
Carlos Lourenço Danielli Nogueira Analista de Suporte de Gestão, Metrologia e Qualidade.	Hingrid Stephany Gomes Leonel Analista de Suporte de Gestão, Metrologia e Qualidade.
Elaborado em 09/05/2018	
APROVAÇÃO:	
Cintia Pereira Bruzadelli Gerente de Instrumentos.	Marcelo Freitas Ladeia Diretor Técnico.
Amarildo Selva Lovato Diretor Geral.	Aprovado em 29/05/2018