



NORMA DE PROCEDIMENTO – IPEM/ES Nº 035

Tema:	Processo de verificação metrológica de analisador de gases				
Emitente:	Instituto de Pesos e Medidas do Estado do Espírito Santo – IPEM/ES				
Sistema:	-			Código:	-
Versão:	01	Aprovação:	Instrução de Serviço nº 090 / 2018	Vigência:	20/08/2018

1. OBJETIVOS

- 1.1 Definir os procedimentos aplicáveis à padronização do processo de verificação metrológica de analisador de gases.

2. ABRANGÊNCIA

- 2.1 Gerência de Instrumentos do IPEM/ES.

3. FUNDAMENTAÇÃO LEGAL

- 3.1 Portaria Inmetro nº 155, de 12/08/2005;
3.2 NIE-Dimel-079;
3.3 Portaria Inmetro nº 327, de 16/09/2008.

4. DEFINIÇÕES

- 4.1 Verificação periódica - verificação subsequente de um instrumento de medição efetuada periodicamente em intervalos de tempo especificados e segundo procedimentos fixados por regulamentos;
- 4.2 Marca de verificação - marca colocada sobre o instrumento de medir ou medida materializada certificando que foi efetuada a verificação e que o instrumento satisfaz aos ensaios da verificação;
- 4.3 SGI – Sistema de Gestão Integrada;
- 4.4 GRU – Guia de recolhimento da União;
- 4.5 FOR-Dimel-089 - formulário para registro de medições para verificação de medidor de gases de exaustão veicular;
- 4.6 Analisador de gases de exaustão veicular - instrumento utilizado para a medição dos gases de exaustão dos veículos automotores que possuem motores de ignição por centelha (ciclo Otto). É utilizado para determinar a fração volumétrica dos seguintes gases componentes da exaustão veicular: monóxido de carbono (CO), dióxido de carbono (CO₂) e hidrocarbonetos (HC, em termos de n-hexano).

5. UNIDADES FUNCIONAIS ENVOLVIDAS

- 5.1 Gerência de Instrumentos (GINST).



6. PROCEDIMENTOS

6.1 Verificação Periódica

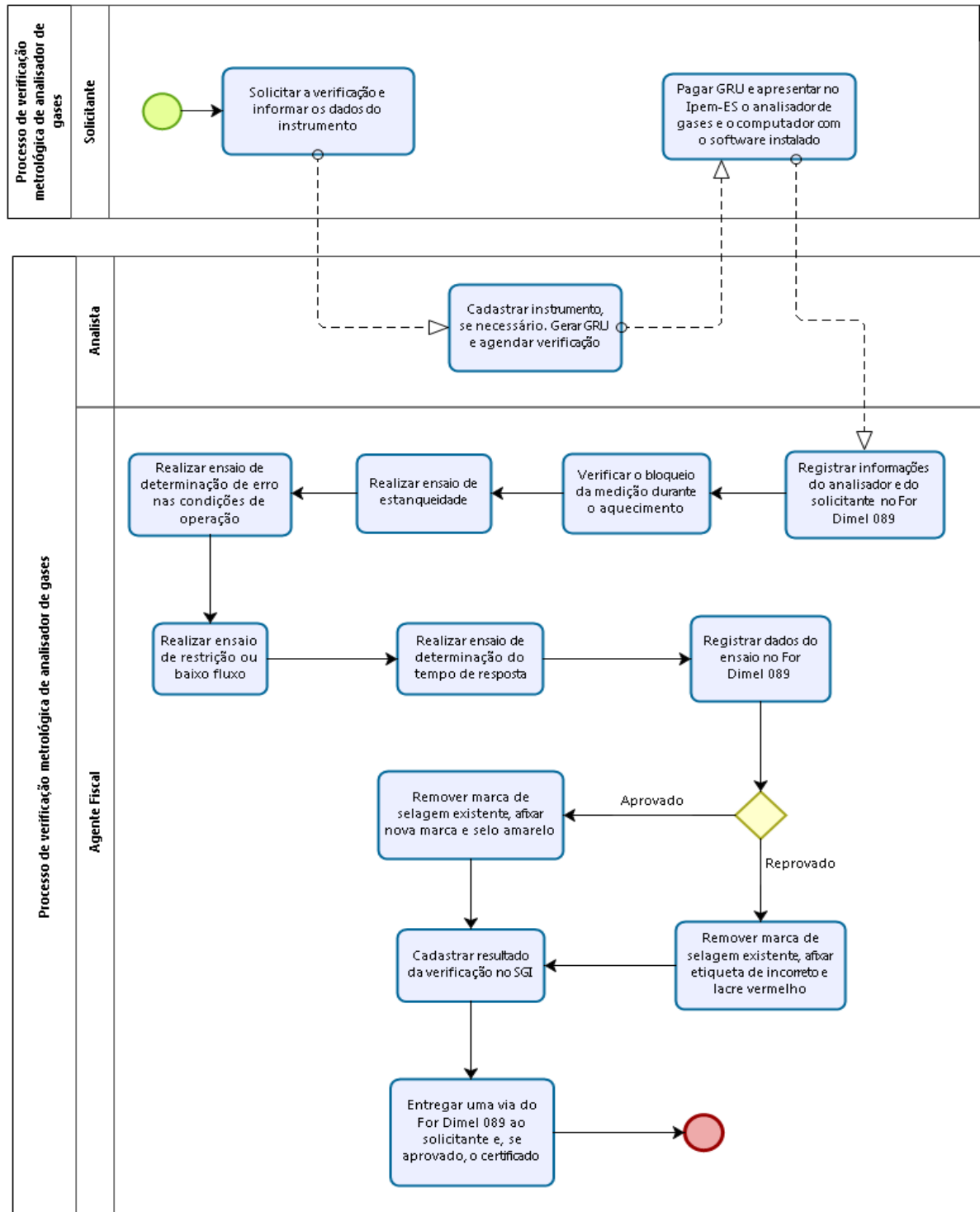



7. INFORMAÇÕES ADICIONAIS

- 7.1 As orientações sobre como realizar as atividades descritas neste procedimento estão no Manual de verificação metrológica de analisador de gases disponível em Intranet IPEM/ES (<https://sistemas.es.gov.br/ipem/sga>), conteúdo interno.

8. ASSINATURAS

EQUIPE DE ELABORAÇÃO:	
Mariana Gomes Fureri Analista de Suporte de Gestão, Metrologia e Qualidade.	Natalia Colombo de Souza Agente Fiscal de Gestão, Metrologia e Qualidade.
Carlos Lourenço Danielli Nogueira Analista de Suporte de Gestão, Metrologia e Qualidade.	Elaborado em 02/08/2018
APROVAÇÃO:	
Cintia Pereira Bruzadelli Gerente de Instrumentos.	Marcelo Freitas Ladeia Diretor Técnico.
Amarildo Selva Lovato Diretor Geral.	Aprovado em 14/08/2018