



NORMA DE PROCEDIMENTO – IPEM/ES Nº 031

Tema:	Processo de verificação e fiscalização metrológica de sistemas de medição para GNV – Gás Natural Veicular				
Emitente:	Instituto de Pesos e Medidas do Estado do Espírito Santo – IPEM/ES				
Sistema:	-			Código:	-
Versão:	01	Aprovação:	Instrução de Serviço nº 086 / 2018	Vigência:	20/08/2018

1. OBJETIVOS

- 1.1 Definir os procedimentos aplicáveis à padronização do processo de verificação e fiscalização metrológica de sistemas de medição para GNV – Gás Natural Veicular.

2. ABRANGÊNCIA

- 2.1 Gerência de Instrumentos do IPEM/ES.

3. FUNDAMENTAÇÃO LEGAL

- 3.1 Portaria Inmetro nº 032, de 24 de março de 1997;
- 3.2 Portaria Inmetro nº 475, de 14 de outubro de 2016;
- 3.3 NIE-Dimel-014;
- 3.4 Ofício Circular Dimel nº 084/203.

4. DEFINIÇÕES

- 4.1 Verificação periódica - verificação subsequente de um instrumento de medição efetuada periodicamente em intervalos de tempo especificados e segundo procedimentos fixados por regulamentos;
- 4.2 Verificação após reparo - procedimento realizado após verificação periódica, a qualquer tempo, a pedido do usuário, ou após reparo de instrumento reprovado em verificação anterior e nos casos em que haja obliteração (destruição total ou parcial) da marca de verificação;
- 4.3 Marca de verificação - marca colocada sobre o instrumento de medir ou medida materializada certificando que foi efetuada a verificação e que o instrumento satisfaz aos ensaios da verificação;
- 4.4 Fiscalização de instrumentos - rotina fiscal executada simultaneamente à verificação periódica e verificação após reparo, ou a qualquer tempo (Ação Fiscal Exclusiva), motivada por reclamação de consumidor ou iniciativa do próprio órgão;
- 4.5 TO - Termo de Ocorrência;



4.6 GNV – Gás Natural Veicular, mistura combustível gasosa, proveniente do gás natural ou do biometano, destinada ao uso veicular e cujo componente principal é o metano.

5. UNIDADES FUNCIONAIS ENVOLVIDAS

5.1 Gerência de Instrumentos (GINST).



6. PROCEDIMENTOS

6.1 Verificação Periódica e Após Reparo

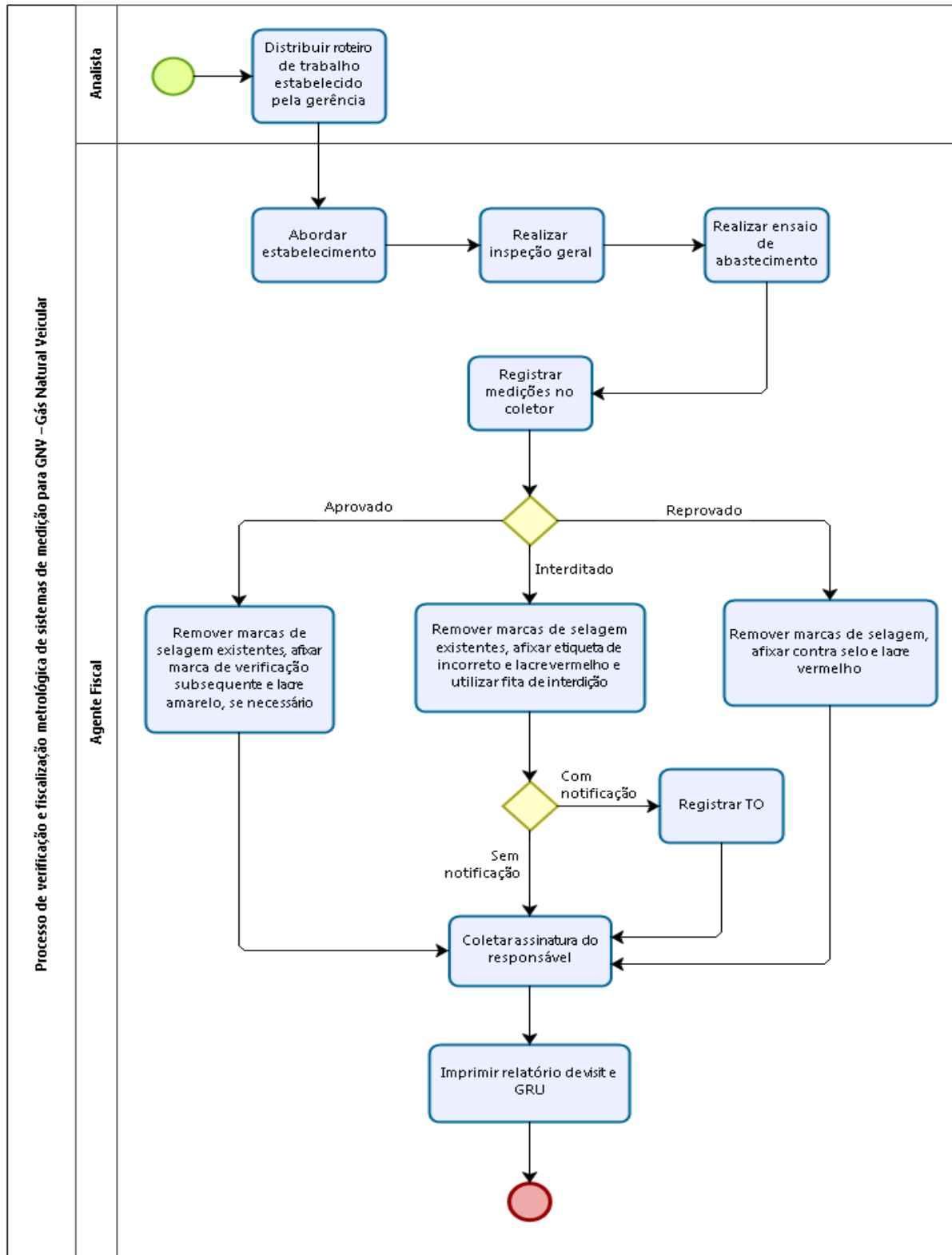



6.2 Fiscalização

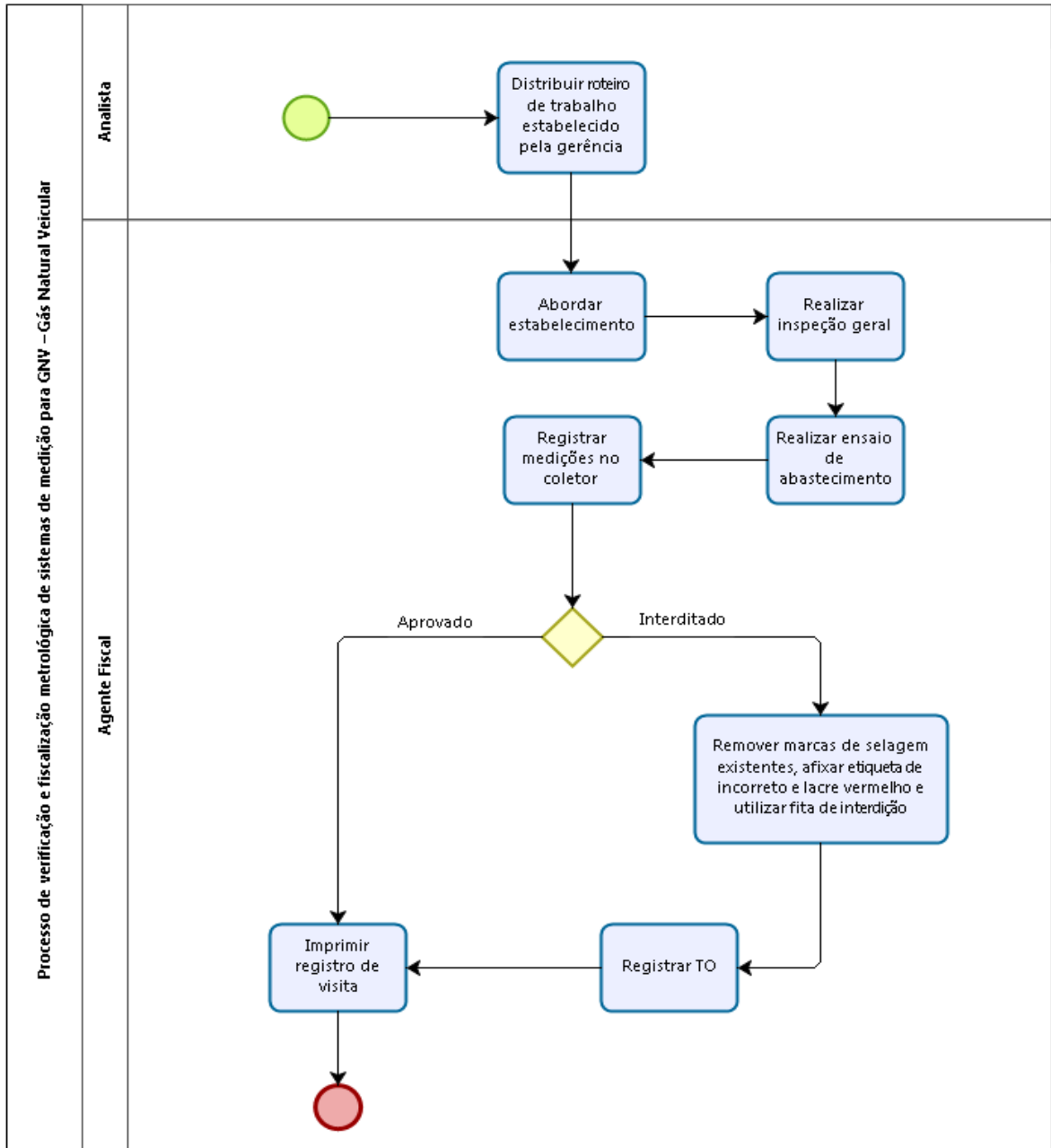



7. INFORMAÇÕES ADICIONAIS

- 7.1 As orientações sobre como realizar as atividades descritas neste procedimento estão no Manual de verificação e fiscalização metrológica de sistemas de medição para GNV – Gás Natural Veicular disponível em Intranet IPEM/ES (<https://sistemas.es.gov.br/ipem/sqa>), conteúdo interno.

8. ASSINATURAS

EQUIPE DE ELABORAÇÃO:	
Mariana Gomes Furieri Analista de Suporte de Gestão, Metrologia e Qualidade.	Natalia Colombo de Souza Agente Fiscal de Gestão, Metrologia e Qualidade.
Carlos Lourenço Danielli Nogueira Analista de Suporte de Gestão, Metrologia e Qualidade.	Hingrid Stephany Gomes Leonel Analista de Suporte de Gestão, Metrologia e Qualidade.
Elaborado em 03/07/2018	
APROVAÇÃO:	
Cintia Pereira Bruzadelli Gerente de Instrumentos.	Marcelo Freitas Ladeia Diretor Técnico.
Amarildo Selva Lovato Diretor Geral.	Aprovado em 14/08/2018